

SEZIONE B-B
SCALA 1:100

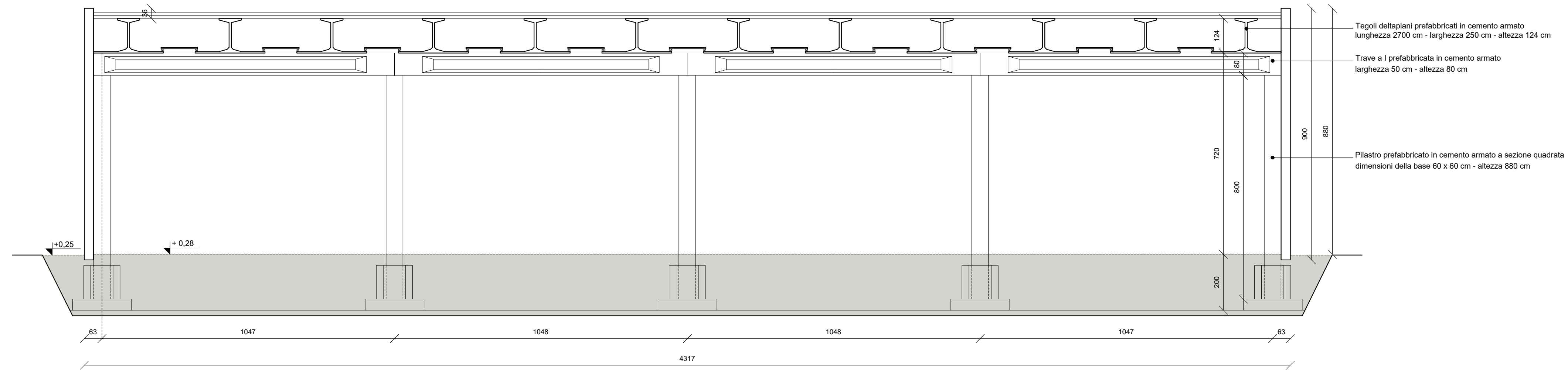

SEZIONE A-A
SCALA 1:100

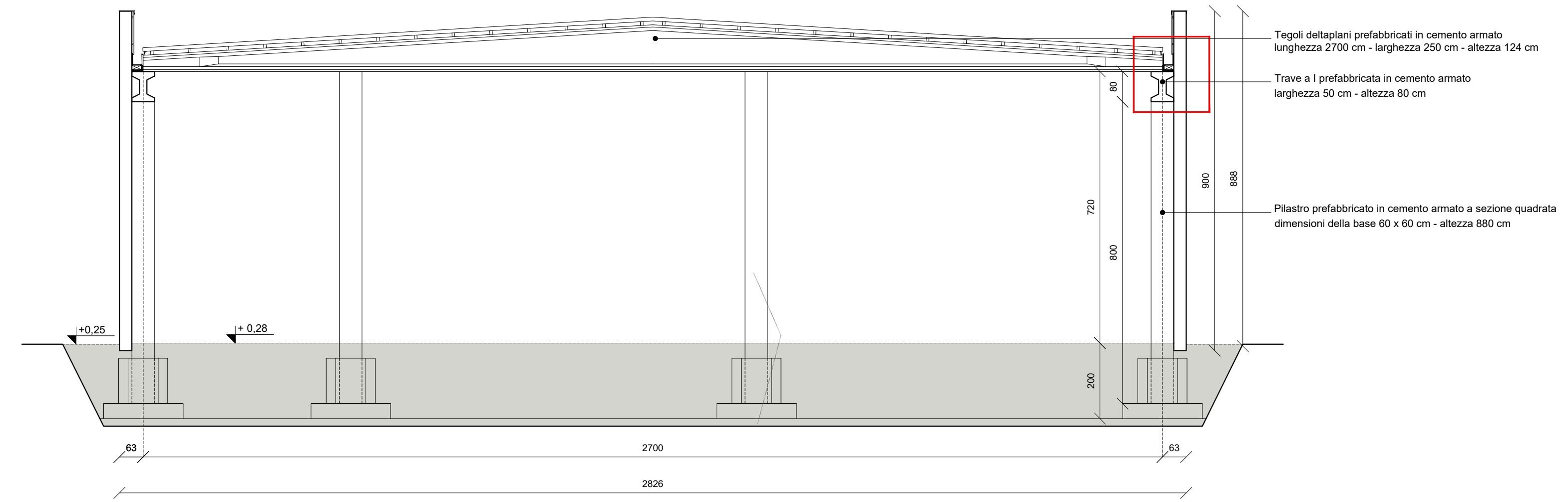

PROSPETTO SUD
SCALA 1:100

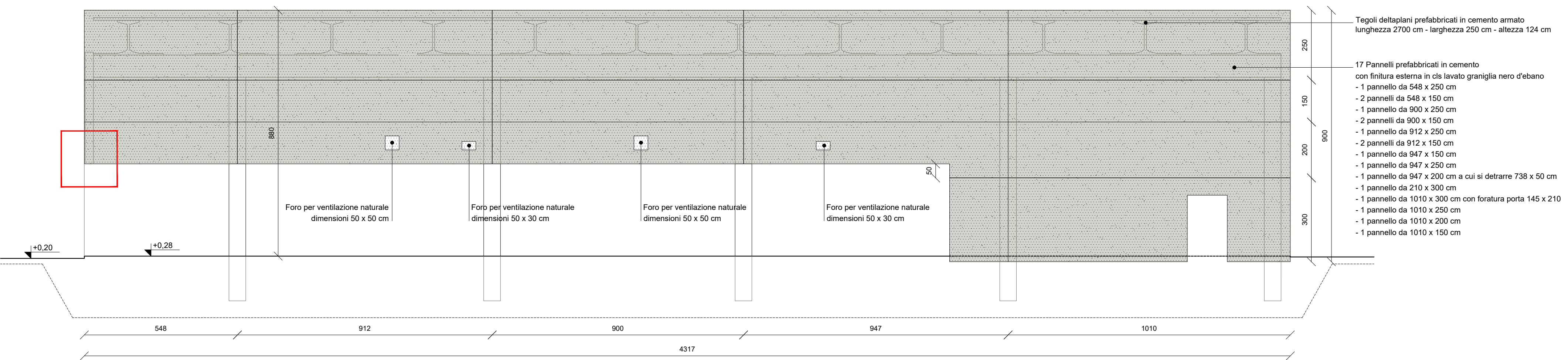

PROSPETTO EST
SCALA 1:100

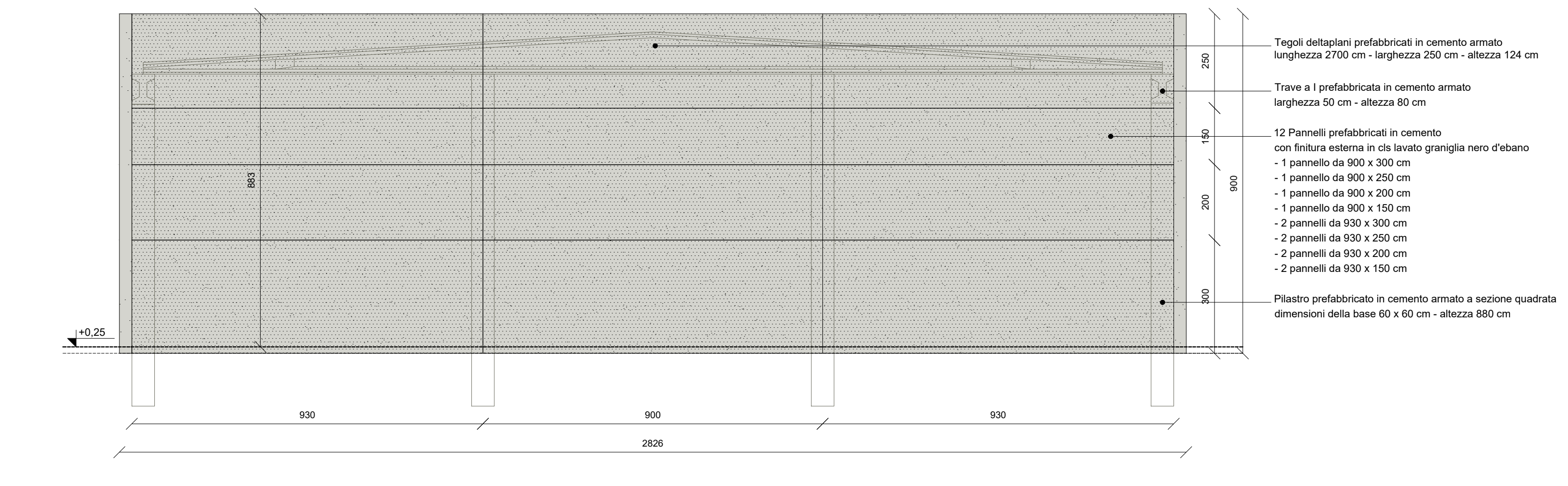

PROSPETTO NORD
SCALA 1:100

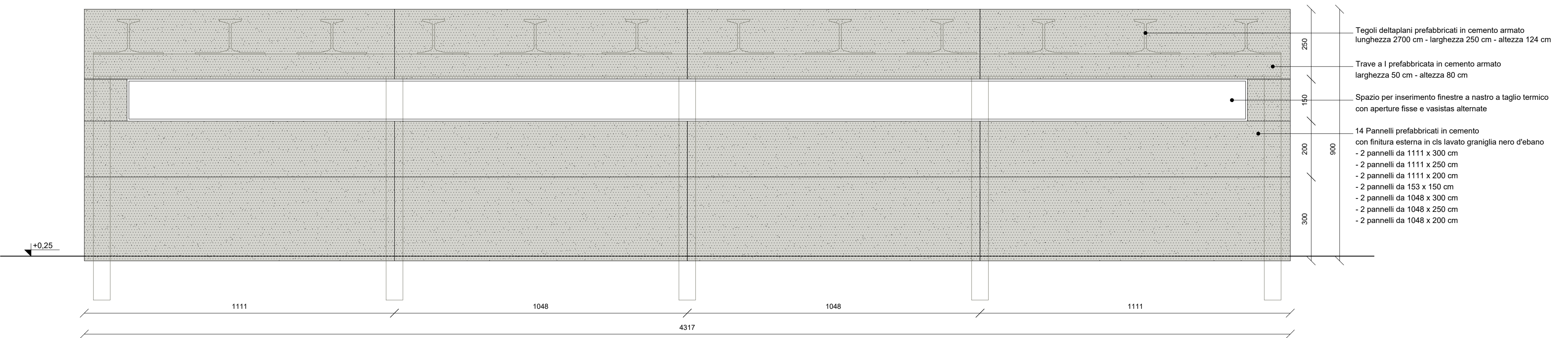

PROSPETTO OVEST
SCALA 1:100

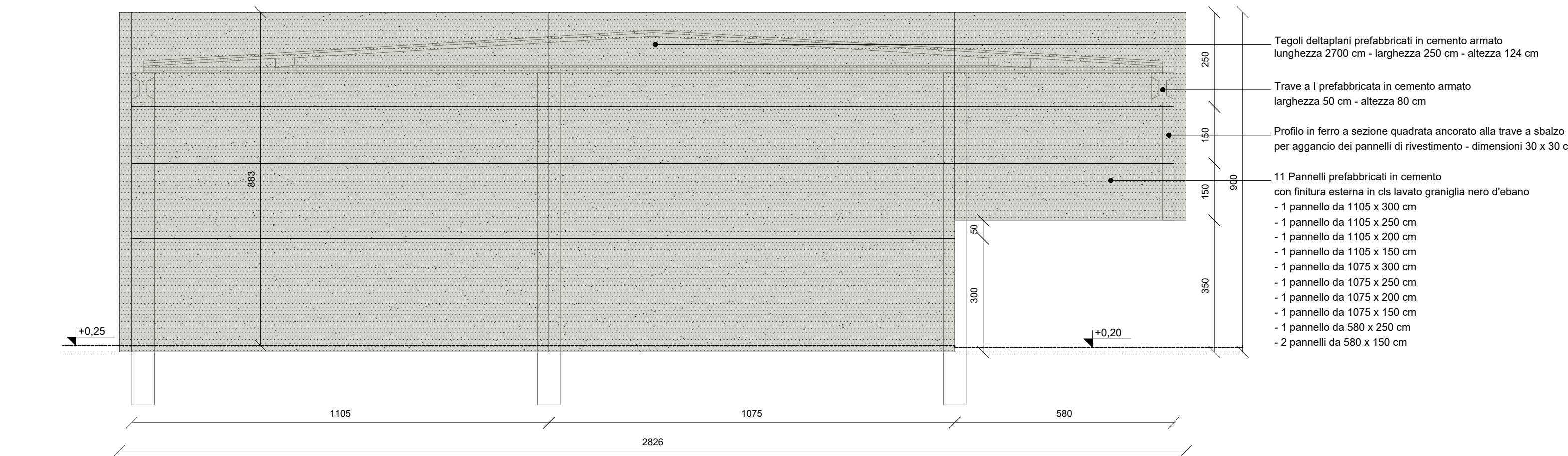

PROGETTO ARCHITETTONICO E DIREZIONE LAVORI
ARCHITETTO QUALTIERO OBERTI
 Via degli Assonici, 3 - 24010 Sorisole (Bg)
 tel / fax 035 573 120 - oberti@qualtierooberti.it
ARCHITETTO LUCIA OBERTI
 Via degli Assonici, 3 - 24010 Sorisole (Bg)
 tel / fax 035 573 120 - oberti.lucia@gmail.com
ARCHITETTO MAURIZIO RONZONI
 Via Giuseppe Verdi, 36 - 24030 Presezzo (Bg)
 tel / fax 035 616 762 - ronzi.maurizio@virgilio.it
COLLABORATORI:
 Simone Arighetti
 Claudio Bonfanti
 Giulia Bosio
 Roberta Ronzoni

COMUNE DI:
PONTE SAN PIETRO

PROVINCIA DI:
BERGAMO

COMMITTENTE:
AMMINISTRAZIONE COMUNALE

OPERA:
**PROGETTO PER LA REALIZZAZIONE DI UNA NUOVA PALESTRA
NELL'AREA DEL CENTRO "LA PROPOSTA" DI VIA SAN MARCO
(LOCALITA' BRIOLIO)**

TAVOLA:
**PROGETTO ESECUTIVO
VOLUME PREFABBRICATO
PROSPETTI**

DATA: MARZO 2018

SCALA: 1:100

DISEGNATORE:

CONTROLLO:

MODIFICA:

ARCHIVIO: 137

TAVOLA E 1 010

SERIE	1 ARCHITETTONICO	2 STRUTTURE	3 OPERE ESTERNE	4ac: IMPIANTI	5 ARREDO	6 SICUREZZA
STATO PROGETTO	PRELIMINARE	DEFINITIVO	DEFINITIVO	DEFINITIVO	DEFINITIVO	DEFINITIVO

Tutti i diritti sono riservati. Nessun disegno o parte di esso può essere riprodotto o elaborato senza l'autorizzazione scritta dell'autore.