

PIANTA DELLE TRIBUNE - quota + 1.00 m  
SCALA 1:50

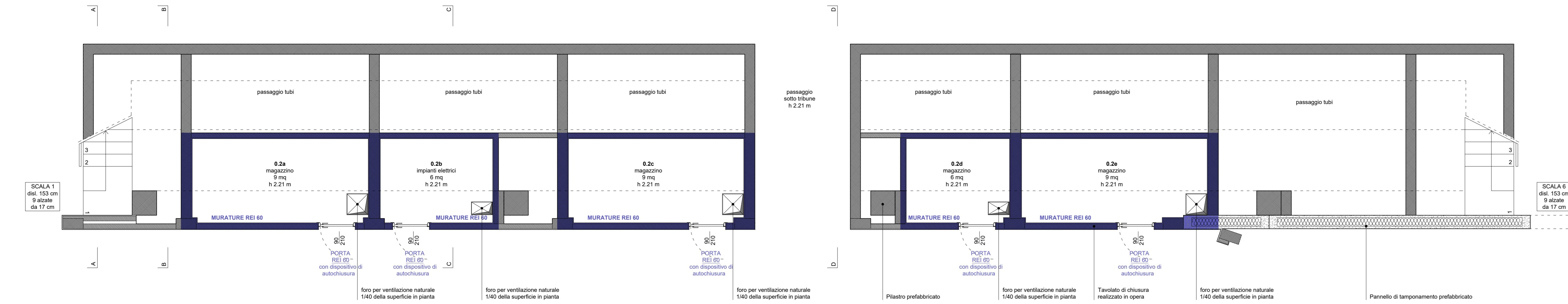

PIANTA DELLE TRIBUNE - quota + 5.00 m  
SCALA 1:50

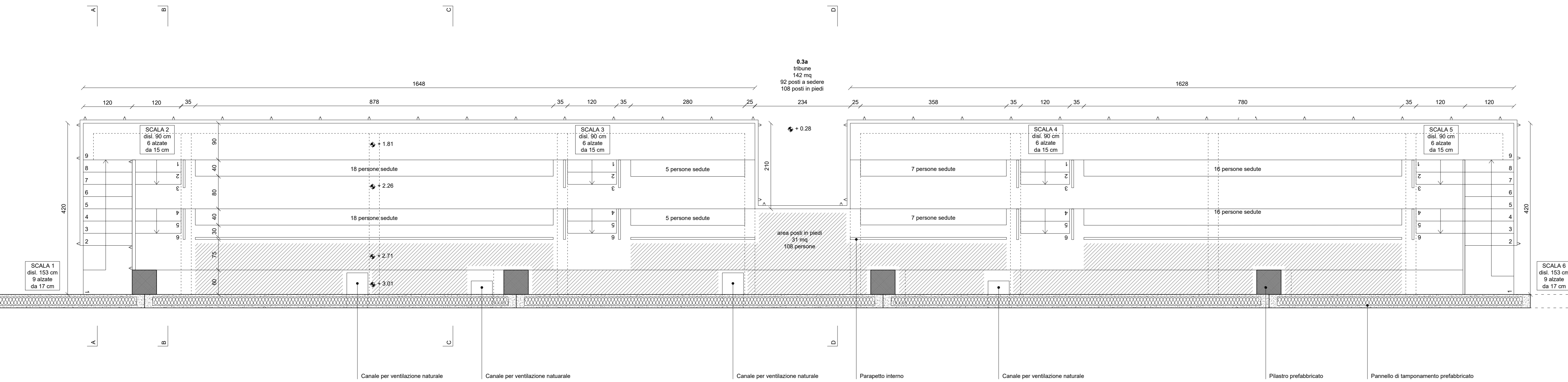

PROSPETTO DELLE TRIBUNE  
SCALA 1:50

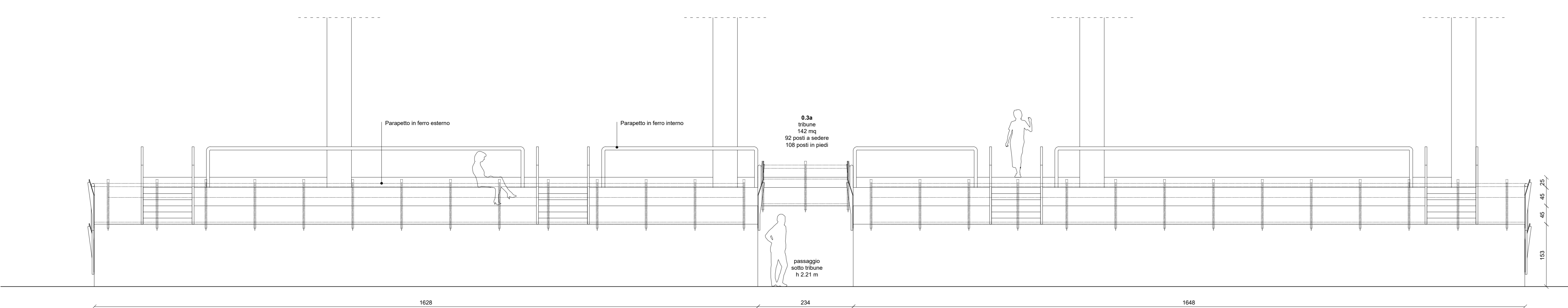

SEZIONE AA  
SCALA 1:50

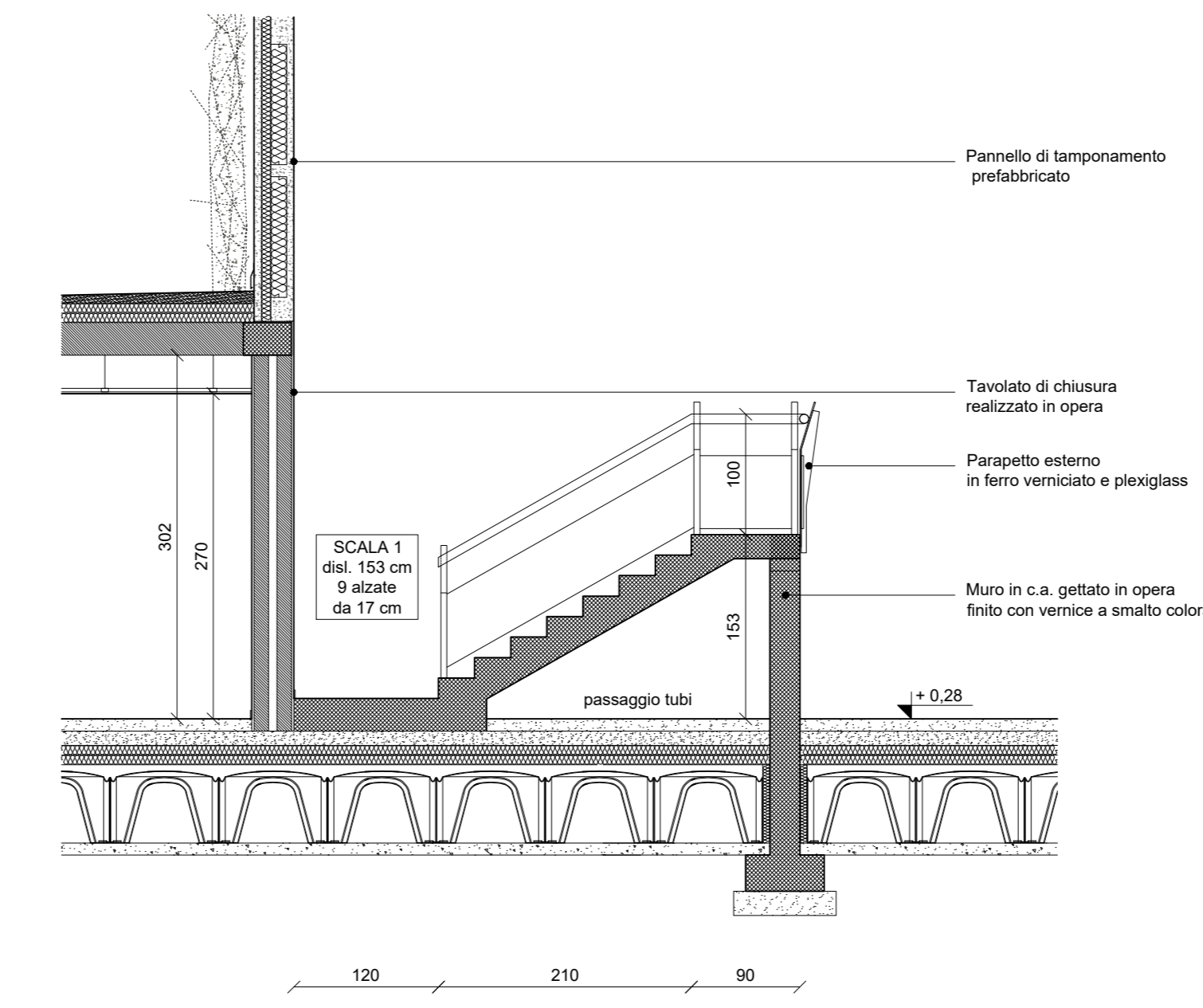

SEZIONE BB  
SCALA 1:50

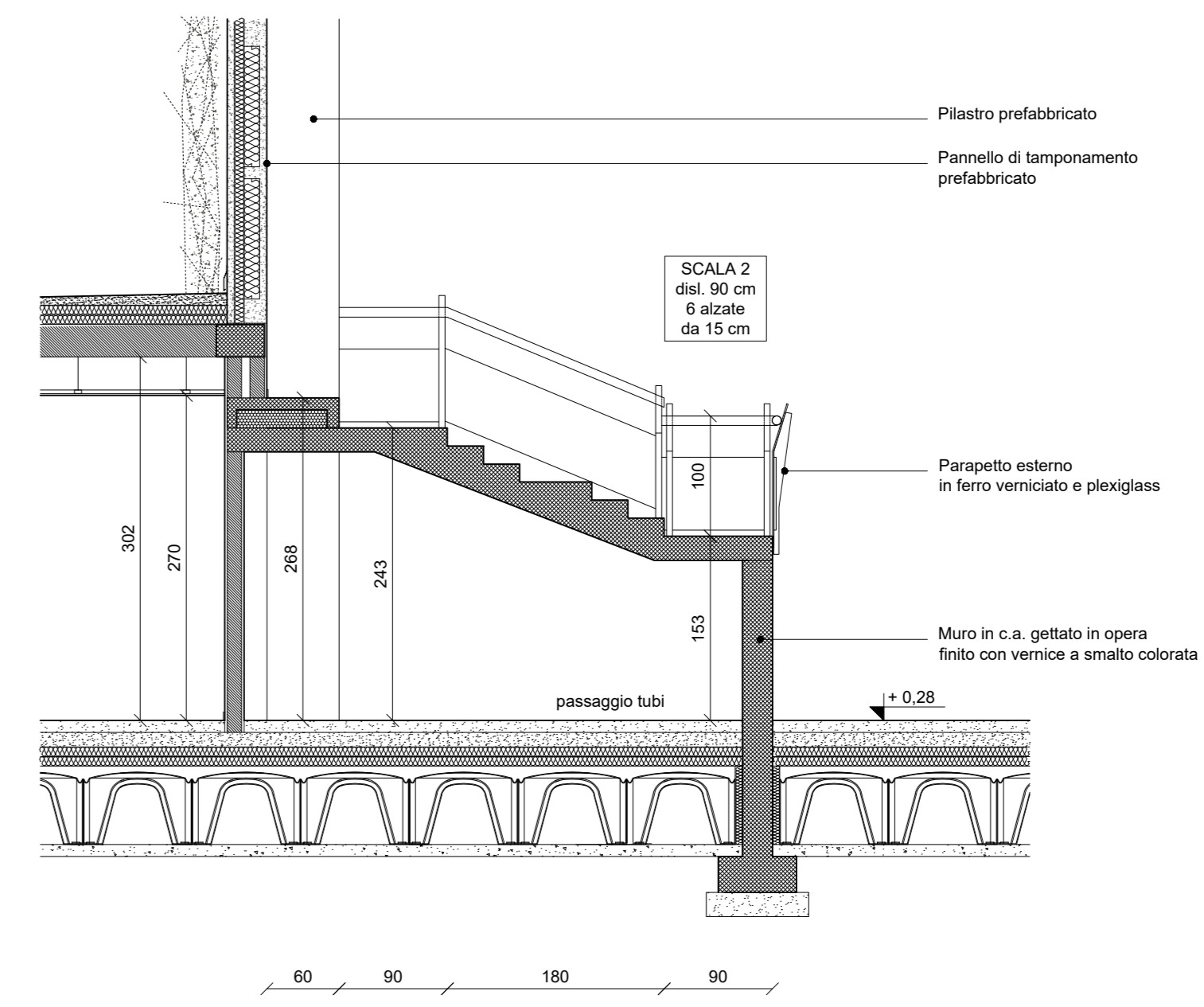

SEZIONE CC  
SCALA 1:50

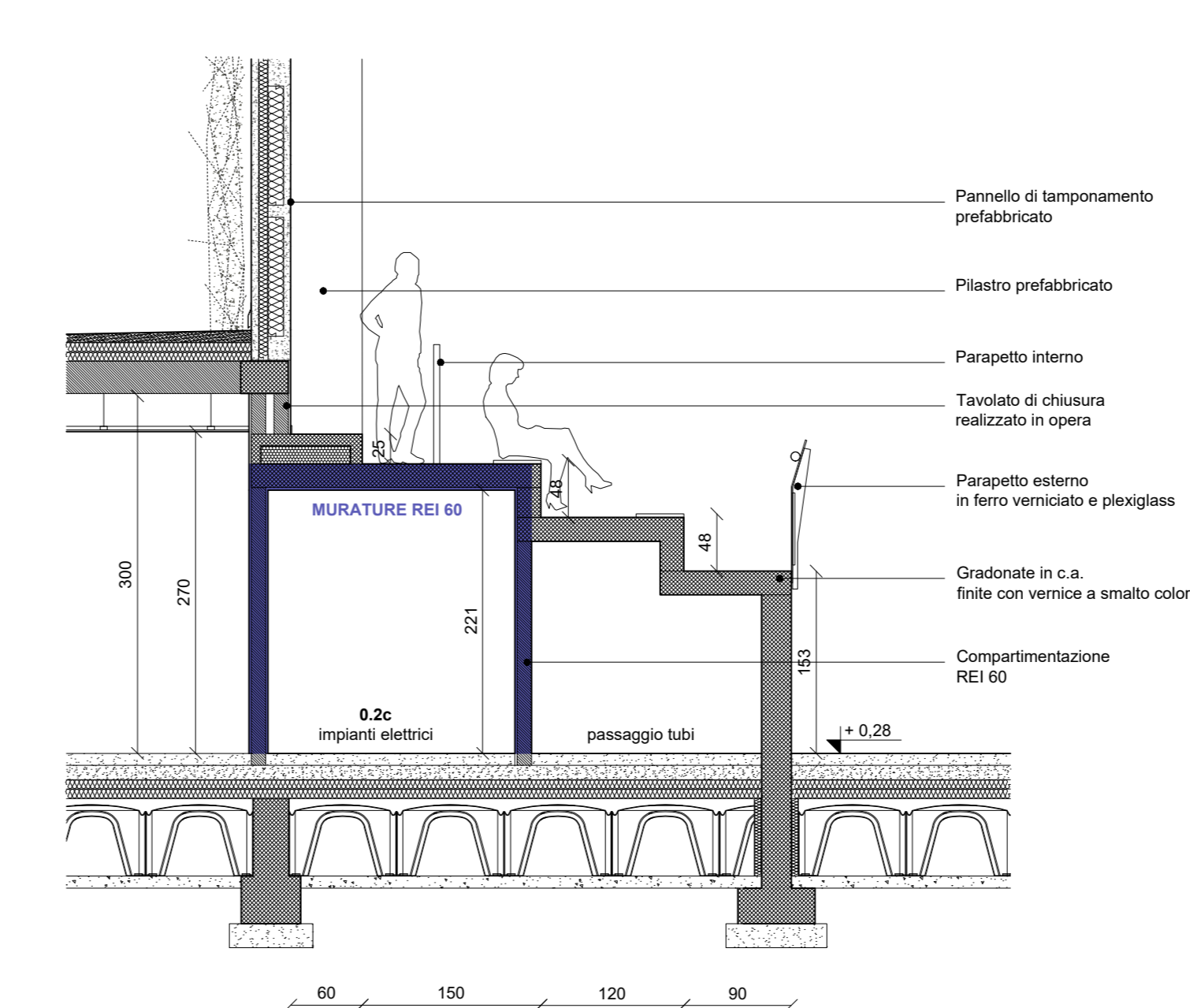

SEZIONE DD  
SCALA 1:50

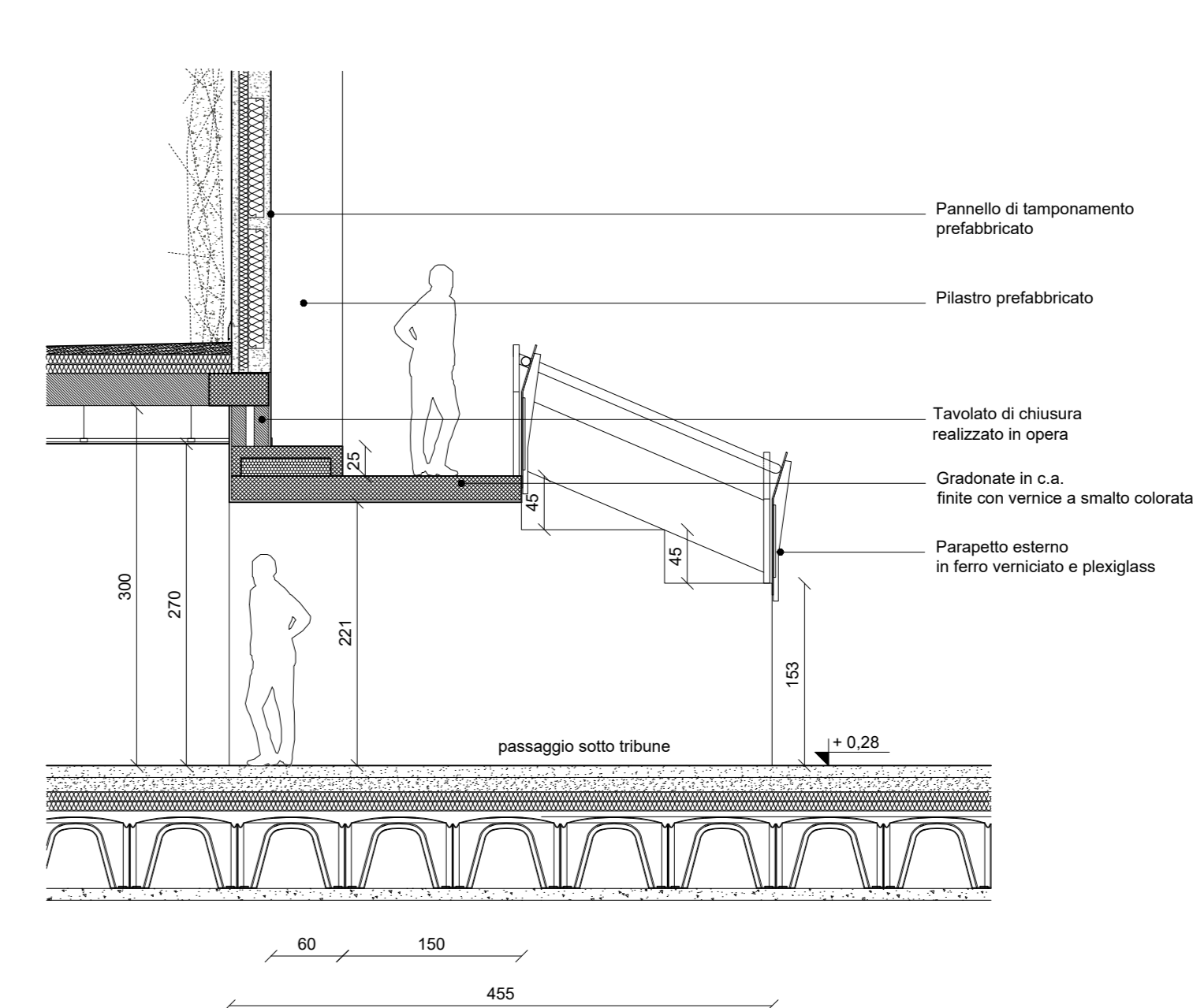

DETTAGLIO DEL PARAPETTO ESTERNO  
SCALA 1:20

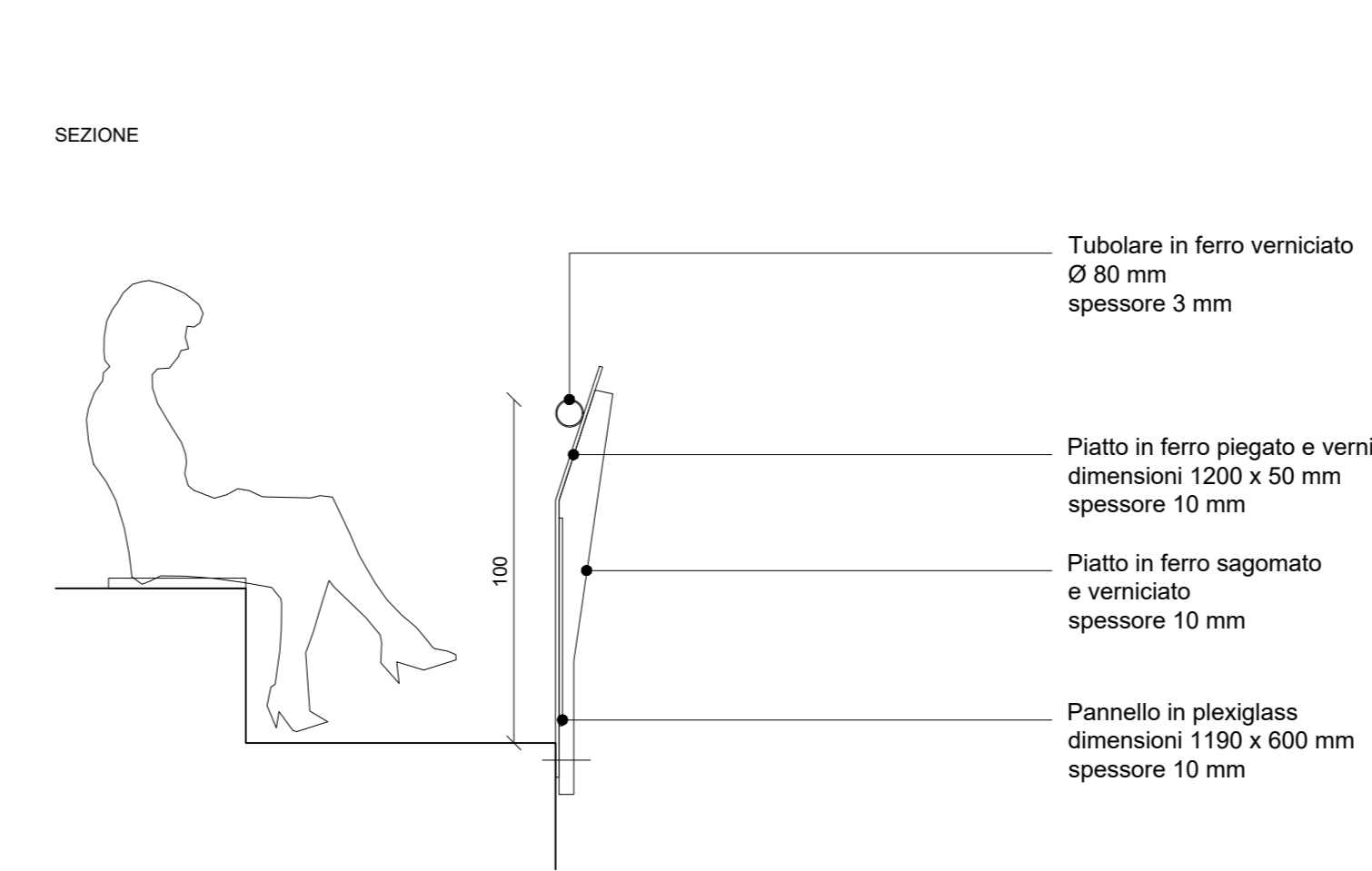

DETTAGLIO DEL PARAPETTO INTERNO  
SCALA 1:20

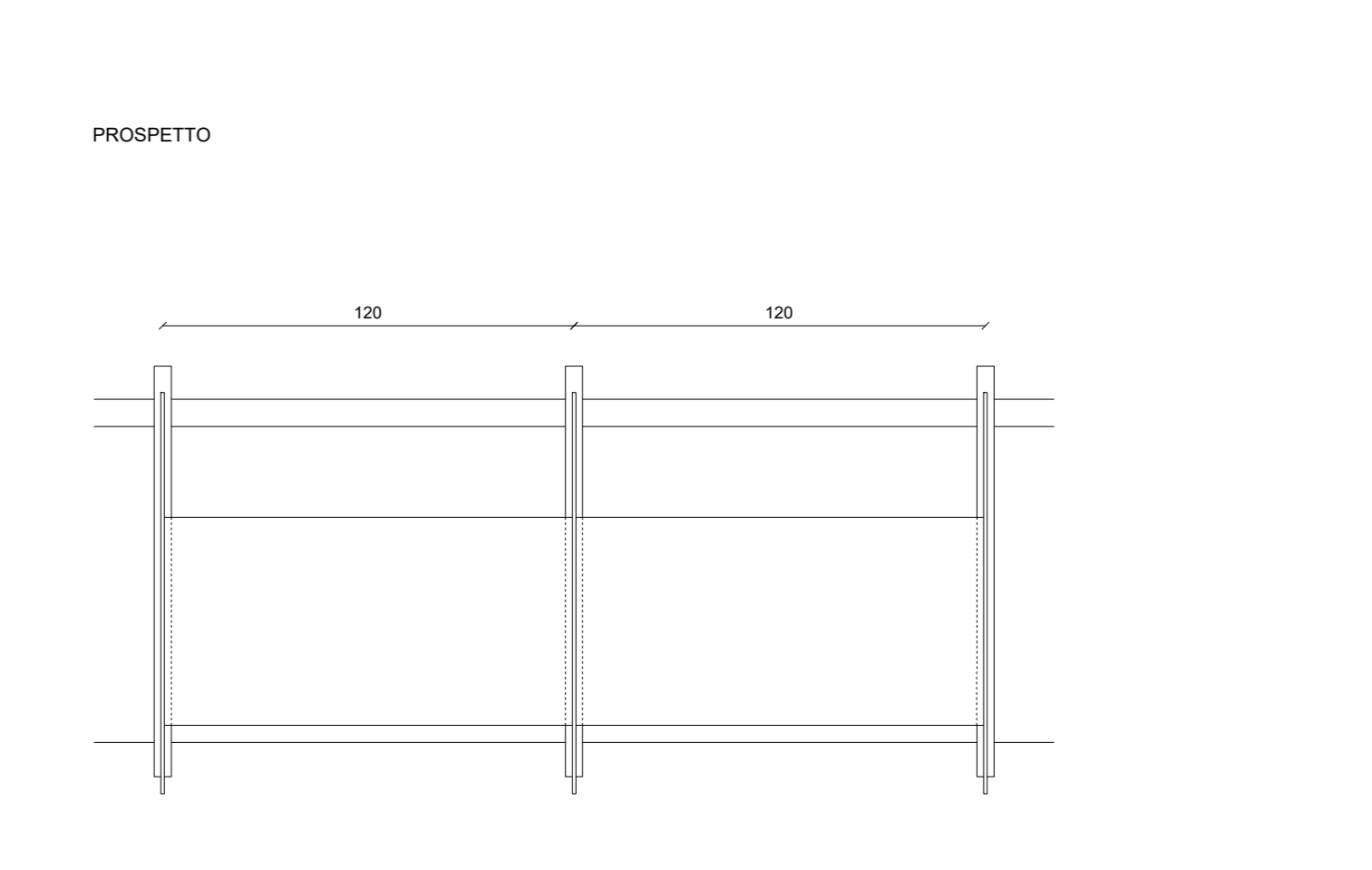

DETTAGLIO DEL PARAPETTO INTERNO  
SCALA 1:20

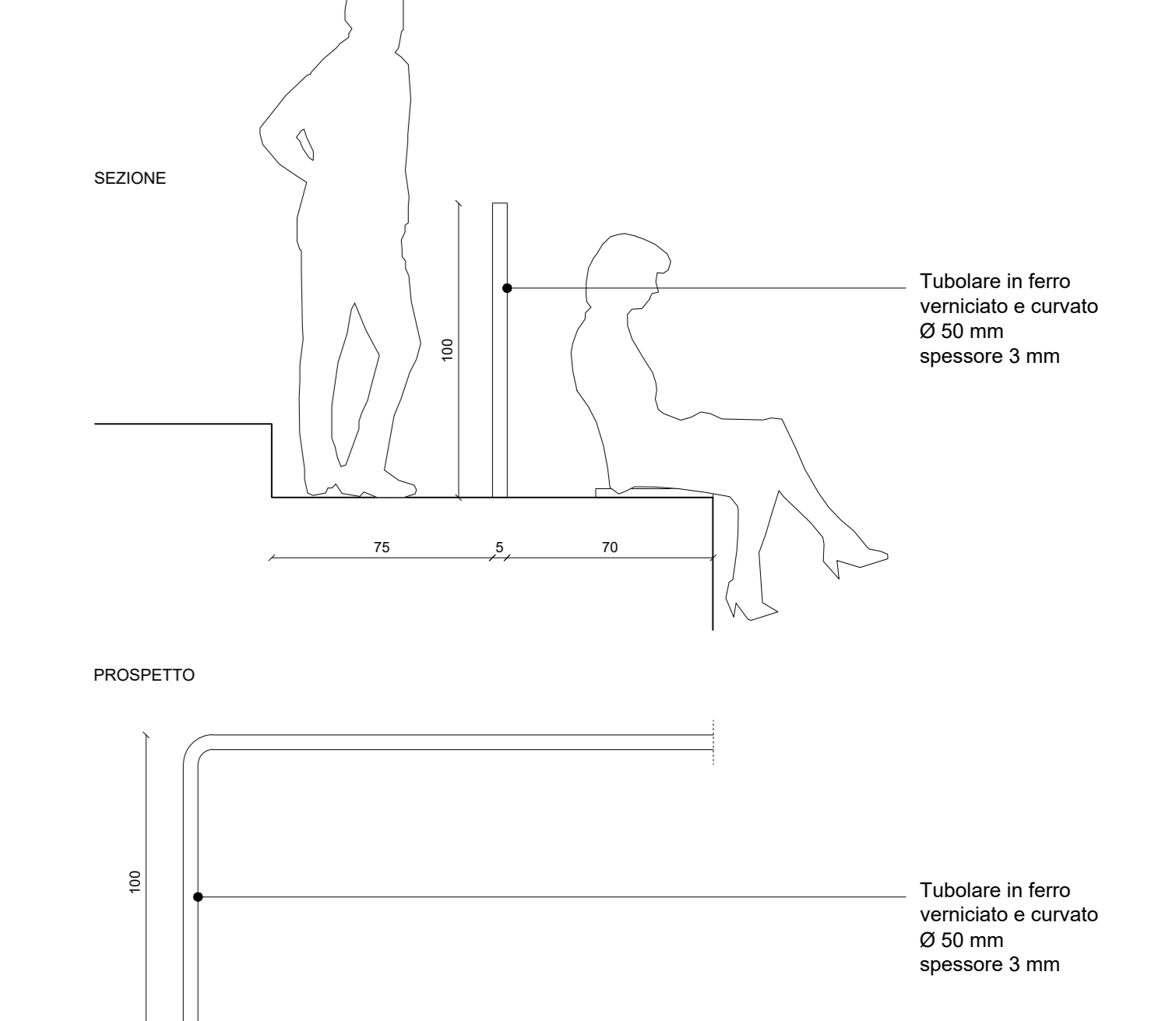

LEGENDA

COMPARTIMENTAZIONI REI



PROGETTO ARCHITETTONICO E DIREZIONE LAVORI  
**ARCHITETTO GUALTIERO OBERTI**  
 Via degli Assonici, 3 - 24010 Sorisole (Bg)  
 tel / fax 035 573 120 - info@gualteriooberti.it  
**ARCHITETTO LUCA OBERTI**  
 Via degli Assonici, 3 - 24010 Sorisole (Bg)  
 tel / fax 035 573 120 - oberli.luca@gmail.com  
**ARCHITETTO MAURIZIO RONZONI**  
 Via Giuseppe Verdi, 28 - 24020 Polesine (Bg)  
 tel / fax 035 616 762 - ronzoimaurizio@virgilio.it  
 COLLABORATORI:  
 Simone Arrighetti  
 Claudio Bonfanti  
 Giulia Bosio  
 Roberta Ronzoni

COMUNE DI:  
**PONTE SAN PIETRO**  
 PROVINCIA DI:  
**BERGAMO**

COMMITTENTE:  
**AMMINISTRAZIONE COMUNALE**  
 OPERA:  
**PROGETTO PER LA REALIZZAZIONE DI UNA NUOVA PALESTRA NELL'AREA DEL CENTRO "LA PROPOSTA" DI VIA SAN MARCO (LOCALITÀ BRIOLIO)**

TAVOLA:  
**PROGETTO ESECUTIVO TRIBUNE**

DATA:	MARZO 2018
SCALA:	1:50 / 1:20
DISEGNATORE:	
CONTROLLO:	
MODIFICA:	
ARCHIVIO:	137

SERIE	1 ARCHITETTONICO	2 STRUTTURE	3 OPERE ESTERNE	4a00 IMPIANTI	5 ARREDO	6 SICUREZZA
STATO PROGETTO	PRELIMINARE	DEFINITIVO	DEFINITIVO	DEFINITIVO	DEFINITIVO	DEFINITIVO

TAVOLA **E 1011**  
 Tutti i diritti sono riservati. Nessun disegno o parte di esso può essere riprodotto o elaborato senza l'autorizzazione scritta dell'autore.